Российская Федерация
Республика Адыгея
СОВЕТ НАРОДНЫХ ДЕПУТАТОВ
муниципального образования
«Майкопский район»

385730, п. Тульский,
ул. Советская, 42
Тел. /факс 5-11-75

Урысые Федерациер
Адыгэ Республикэм
Муниципальнэ образованиеу
«Мыекъопэ район»
ИНАРОДНЭ ДЕПУТАТХЭМ
Я СОВЕТ

385730, п. Тульскэ,
ур. Советскэр, 42

Принято 51-й сессией Совета народных депутатов муниципального образования «Майкопский район» III созыва.

23 марта 2017 года
№ 521

РЕШЕНИЕ

СОВЕТА НАРОДНЫХ ДЕПУТАТОВ МУНИЦИПАЛЬНОГО ОБРАЗОВАНИЯ «МАЙКОПСКИЙ РАЙОН»

О внесении изменений в Правила землепользования и застройки муниципального образования «Даховское сельское поселение».

Руководствуясь статьей 33 Градостроительного кодекса Российской Федерации, Федеральным законом от 06 октября 2003 года № 131-ФЗ «Об общих принципах организации местного самоуправления в Российской Федерации», Уставом муниципального образования «Майкопский район» на основании заявления директора ООО «Даховская Слобода» Ческидовой Н.А., заключения о результатах публичных слушаний по проекту изменений, вносимых в Правила землепользования и застройки муниципального образования «Даховское сельское поселение» от 24.02.2017г. № 14, Совет народных депутатов муниципального образования «Майкопский район»

РЕШИЛ:

1. Внести в Правила землепользования и застройки муниципального образования «Даховское сельское поселение», утвержденные Решением Совета народных депутатов муниципального образования «Даховское сельское поселение» от 28 декабря 2012 года № 22 «Об утверждении Правил землепользования и застройки муниципального образования «Даховское сельское поселение» следующие изменения:

1) в карте градостроительного зонирования М 1:25000 (Приложение к настоящему Решению) территориальную зону **Ж-1 «зона застройки индивидуальными жилыми домами и личного подсобного хозяйства»** в границах земельного участка с кадастровым номером 01:04:1400001:36 исключить;

2) определить основной территориальной зоной для земельного участка с кадастровым номером 01:04:1400001:36 территориальную зону **Р-2 «зона объектов отдыха и туризма»**.

2. Настоящее Решение вступает в силу со дня его опубликования.

Глава
муниципального образования
«Майкопский район»

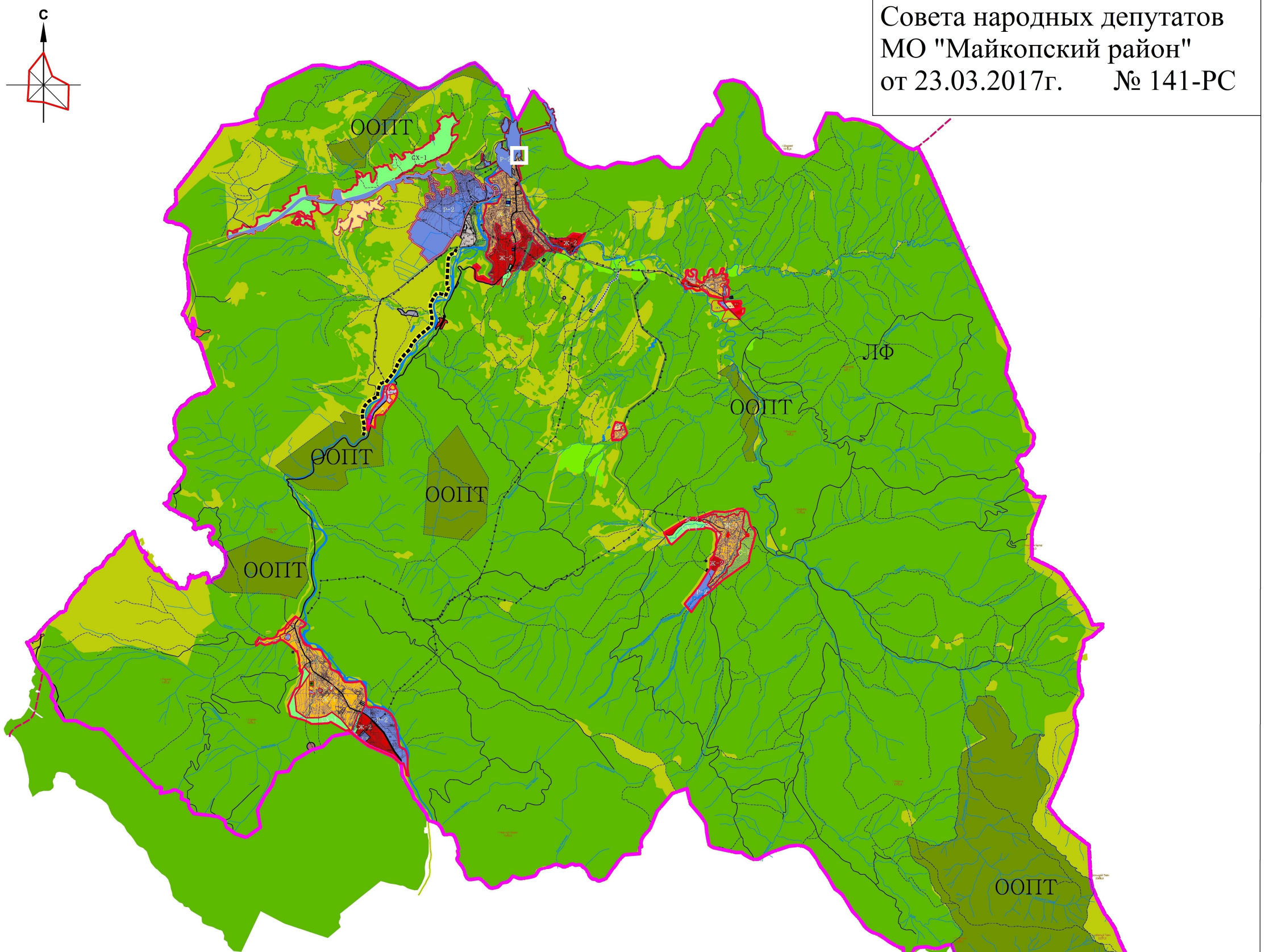
_____ А. Петрусенко

Председатель
Совета народных депутатов
муниципального образования
«Майкопский район»

_____ Д. Ушаков

п. Тульский
23 марта 2017г.
№ 141-РС

Приложение к решению
Совета народных депутатов
МО "Майкопский район"
от 23.03.2017г. № 141-РС



Ж-1 Зона застройки индивидуальными жилыми домами и личного подсобного хозяйства

Ж-2 Зона развития жилой застройки

ОД-1 Зона административно-деловых и обслуживающих объектов

ОД-2 Зона объектов образования, спорта, здравоохранения и социальной защиты

Р-1 Зоны парков, скверов, бульваров (общего пользования).

Р-2 Зоны объектов отдыха и туризма

П-1 Зона промышленных объектов.

СХ-1 Зона сельскохозяйственного использования

СХ-2 Земли сельскохозяйственного назначения

СНЗ-1 Зона кладбищ

ИЗ-1 Зона объектов инженерной инфраструктуры

ПР-2 Зона промышленности, энергетики, транспорта, связи, обороны и иного специального назначения

Зона подтопления

ЛФ Земли лесного фонда

ВФ Земли водного фонда

ООПТ Земли особо охраняемых природных территорий

ГЗП Даховского сельского поселения Майкопского района республики Адыгея

Правила землепользования и застройки

Карта градостроительного зонирования
территории
м 1:2000

Стадия	Лист	Листов
ГЗП	1	